

WebEx 在线课程客户端操作指南

第一步：获取课程信息。

您可以通过以下两种途径来获取 WebEx 培训课程相关课时信息：

1. 您可以在我们的中文网站上 <http://science.thomsonreuters.com.cn/> 页面左下角的“在线课堂”栏目浏览培训课程的时间表和相关注册信息；
2. 如果您是我们的注册用户，您也会收到我们发送到您邮箱中的相关课程和注册信息，如下图所示：



张辉 您好，

Celine Li 邀请您出席使用 WebEx 的网络研讨会。此活动要求注册。

主题：利用Web of Science(SCI/SSCI/AHCI)进行科研选题与开题

主持人：Celine Li

日期与时间：

2010年10月18日 16:00， 中国时间（北京，GMT+08:00）

要注册该在线活动

1. 转至 https://thomsonreuters.webex.com.cn/thomsonreuters/onstage/g.php?d=902074801&t=a&EA=tree_in_blossom%40163.com&ET=1c1c3a0b65fe60c33facadca7bfd4d97&ETR=e06245d1d70c7e51c456647ddc372e74&RT=NiM0NQ==&g
2. 单击“注册”。
3. 在注册表单上，输入您的信息然后单击“提交”。

一旦主持人批准了您的注册，您将立即收到一封包含有关如何加入该活动的说明的确认电子邮件。

如需援助

您可以联系 Celine Li，其联系地址为：

celine.li@thomsonreuters.com

第二步：注册课程。

- 1 选择您所希望参加的培训课程，点击下方的注册链接；或直接在我们的中文页面上，点击培训课程的注册链接；进入到 WebEx 课程注册页面如下图所示，浏览课程介绍，点击“注册”按钮：



活动信息：利用Web of Science(SCI/SSCI/AHCI)进行科研选题与开题

该活动要求注册

活动状态：

未开始

日期与时间：

2010年10月18日 16:00
中国时间（北京，GMT+08:00）
[更改时区](#)

计划：

SSR

持续时间：

1 小时

描述：

当您进行科研立项申请基金时，当您浏览群书论文开题时，您可能面临这些问题：如何概述课题？如何确定高影响力论文？如何分析课题趋势？本课程系统介绍Web of Science的引文报告功能、排序功能、分析检索结果功能帮助您进行轻松选题。

[注册](#)

转入注册页面，您需要填写相关信息，并点击“提交”按钮

请填写下表以注册该活动。星号(*)表示必填信息。

请回答以下问题。

| | | | |
|-------------|---|-------------|--------------------------------|
| * 姓: | <input type="text"/> | * 名: | <input type="text"/> |
| * 电子邮件地址: | <input type="text"/> | 国家/地区: | <input type="text" value="1"/> |
| * 确认电子邮件地址: | <input type="text"/> | 电话号码(包含区号): | <input type="text"/> |
| 地址 1: | <input type="text"/> | | |
| | * 机构: <input type="text"/> | | |
| | * 身份: <input type="text" value="无"/> | | |

[\(请浏览的链接\)](#)

请注意，带有星号*的项目必须填写，完成注册后，转至确认页面，您也可以在此页面右边邀请您的朋友参加。

注册确认

感谢您注册。

您现已注册该活动：**利用Web of Science(SCI/SSCI/AHCI)进行科研选题与开题**

您将收到一封确认电子邮件，其中提供了加入活动的详细信息。

活动将在2010年10月18日16:00北京时间开始。
请准时加入。

邀请朋友

要邀请朋友参加此活动，输入您朋友的电子邮件地址。

安装 WebEx 活动管理器

要参加完全交互式活动，请单击[这里](#)为该计算机安装活动管理器。

播放 UCF (通用通信格式) 多媒体文件需要相应的播放器。要在活动中查看这种类型的多媒体文件，请转至[验证多媒体播放](#)。请检查您的计算机上是否安装了相应的播放器。

要查看系统需求，转至 www.webex.com。

完成注册步骤后，您就会进入到注册确认页面。同时，您的邮箱也会收到一封确认电子邮件，其中包含了如何加入培训课程的说明，如下图所示：

张Hui 您好,

您对以下在线课程的注册已被批准。我们将准时开始该课程。请至少比预定开始时间提前 10 分钟加入该研讨会以免错过宝贵的信息。

主题: 利用Web of Science(SCI/SSCI/AHCI)进行科研选题与开题

主持人: Celine Li

日期与时间:

2010年10月18日 16:00, 中国时间 (北京, GMT+08:00)

课程号: 902 074 801

注册标识: 该活动不需要注册标识。

课程密码: [REDACTED]

要加入该在线课程

单击此处加入在线课程。

或者将以下链接复制并粘贴到浏览器中:

https://thomsonreuters.webex.com.cn/thomsonreuters.onstage/g.php?d=902074801&t=a&jf=1&rd=&EA=tree_in_blossom%40163.com&ET=1c1c3a0b65fe60c33facadca7bfd4d97&ETR=e06245d1d70c7e51c456647ddc372e74&RT=NiM0NQ==&p

要使用其它时区或语言查看, 请单击链接:

https://thomsonreuters.webex.com.cn/thomsonreuters/onstage/g.php?d=902074801&t=a&jf=1&rd=&EA=tree_in_blossom%40163.com&ET=1c1c3a0b65fe60c33facadca7bfd4d97&ETR=e06245d1d70c7e51c456647ddc372e74&ORT=NiM0NQ==&p

加入课程的链接地址
及课程密码!

2 您也可以批量注册会议, 一次注册即可获得多次课程的参加权限

打开网址 <https://thomsonreuters.WebEx.com.cn/>并点击“更多”:

THOMSON REUTERS

Event Center My WebEx 主持人登录

按计划排列活动 按日期查看活动 查看活动录制文件

简体中文: 北京时间

显示过去的活动 仅显示要求注册的活动

| 日期与时间 | 主题 | 答疑者 |
|-------------------|--|--------------------|
| 2010年10月18日 16:00 | 利用Web of Science(SCI/SSCI/AHCI)进行科研选题与开题 | 注册 |
| 2010年10月20日 16:00 | 如何选择适合自己的期刊进行投稿? | 注册 |
| 2010年10月22日 16:00 | 建立自己的小论文写作平台: 介绍EndNote Web使用 | 注册 |

[更多...](#)

勾选您感兴趣的课程, 并单击“注册”(点击课程标题超链接查看课程介绍)

THOMSON REUTERS

Event Center My WebEx 主持人登录

| | | | |
|-------------------------------------|-------------------|--|----------------------|
| <input checked="" type="checkbox"/> | 2010年11月29日 16:00 | 作用 | 打开注册 |
| <input checked="" type="checkbox"/> | 2010年12月1日 16:00 | 如何选择适合自己的期刊进行投稿? | 打开注册 |
| <input checked="" type="checkbox"/> | 2010年12月3日 16:00 | 如何利用SCI进行论文与基金选题? | 打开注册 |
| <input type="checkbox"/> | 2010年12月6日 16:00 | 利用专业数据库Inspec开展物理学研究 | 打开注册 |
| <input type="checkbox"/> | 2010年12月8日 16:00 | Zoological Record-探索动物的奥秘 | 打开注册 |
| <input type="checkbox"/> | 2010年12月10日 16:00 | 建立自己的小论文写作平台: 介绍EndNote Web使用 | 打开注册 |
| <input type="checkbox"/> | 2010年12月13日 16:00 | 利用专利(DI)数据库寻找研发技术信息 | 打开注册 |
| <input type="checkbox"/> | 2010年12月15日 16:00 | 著作管理与科研社交工具ResearcherID | 打开注册 |
| <input type="checkbox"/> | 2010年12月17日 16:00 | 借助SSCI/A&HCI进行人文社会科学研究选题 | 打开注册 |
| <input checked="" type="checkbox"/> | 2010年12月20日 16:00 | 基于分析工具的科技发展分析与预测 | 打开注册 |
| <input type="checkbox"/> | 2010年12月22日 16:00 | 利用Essential Science Indicators数据库进行科学研究评价和跟踪前沿研究 | 打开注册 |
| <input type="checkbox"/> | 2010年12月27日 16:00 | 借助文献计量工具分析科研机构与个人的科研产出 | 打开注册 |
| <input type="checkbox"/> | 2010年12月29日 16:00 | 如何提高申请专利的质量? | 打开注册 |

[注册](#)

[返回列表](#)

注册确认页面中列出您选中注册的课程

注册确认

感谢您注册。

您已注册加入以下活动：

- 在Web上检索科技会议录：会议文献的价值及对科研的作用**
注册状态：已批准
活动时间：2010年11月29日 16:00北京时间 [查看活动详细信息](#)
- 怎样选择适合自己的期刊进行投稿？**
注册状态：已批准
活动时间：2010年12月1日 16:00北京时间 [查看活动详细信息](#)
- 如何利用SCI进行论文与基金选题？**
注册状态：已批准
活动时间：2010年12月3日 16:00北京时间 [查看活动详细信息](#)
- 基于分析工具的科技发展分析与预测**
注册状态：已批准
活动时间：2010年12月20日 16:00北京时间 [查看活动详细信息](#)

您将收到一封确认电子邮件，其中提供了加入活动的详细信息。

[完成](#)

邀请朋友
要邀请朋友参加这些活动，输入您朋友的电子邮件地址。
 [发送](#)

安装 WebEx 活动管理器
要参加完全交互式活动，请单击[这里](#)为该计算机安装活动管理器。
播放 UCF（通用通信格式）多媒体文件需要相应的播放器。要在活动中查看这种类型的多媒体文件，请转至[验证多媒体播放器](#)检查您的计算机上是否安装了相应的播放器。
要查看系统需求，转至 www.webex.com。

同时，您的注册邮箱会收到这些课程的注册成功确认邮件

| 今天 (8封) | | |
|---------|-----------|---|
| | messenger | 批准的在线课程注册：基于分析工具的科技发展分析与预测 10:29 |
| | messenger | 批准的在线课程注册：怎样选择适合自己的期刊进行投稿？ 10:29 |
| | messenger | 批准的在线课程注册：在Web上检索科技会议录：会议文献的价值及对科研的作用 10:29 |
| | messenger | 批准的在线课程注册：如何利用SCI进行论文与基金选题？ 10:29 |

第三步：加入课程。

在课程开始的前 20 分钟，点击您邮箱中课程确认邮件的培训课程链接“点击此处”，转到培训课程登录页面，如下图所示，在加入课程页面中，点击“现在加入”按钮：

活动信息：利用Web of Science(SCI/SSCI/AHCI)进行科研选题与开题

您已注册了该活动。

简体中文 : 北京时间

活动状态：未开始
日期与时间：2010年10月18日 16:00
中国时间 (北京: GMT+08:00) [更改时区](#)

计划：SSR
持续时间：1 小时
描述：当您进行科研立项申请基金时，当您博览群书论文开题时，您可能面临这些问题：如何概览课题？如何锁定高影响力论文？如何分析课题趋势？本课程系统介绍Web of Science的5I文报功能、排序功能、分析检索结果功能等帮助您进行轻松选题。

现在加入活动
您现在无法加入活动，因为该活动尚未开始。

姓：
名：
电子邮件地址：
(请填写姓和名)

[现在加入](#)

第四步：安装 WebEx 客户端软件。

在点击完“现在加入”按钮后，如果您是第一次使用 WebEx，系统会提示您安装 WebEx 软件，您只需按提示操作进行安装即可。整个安装过程需要 7-8 分钟，如下图所示：

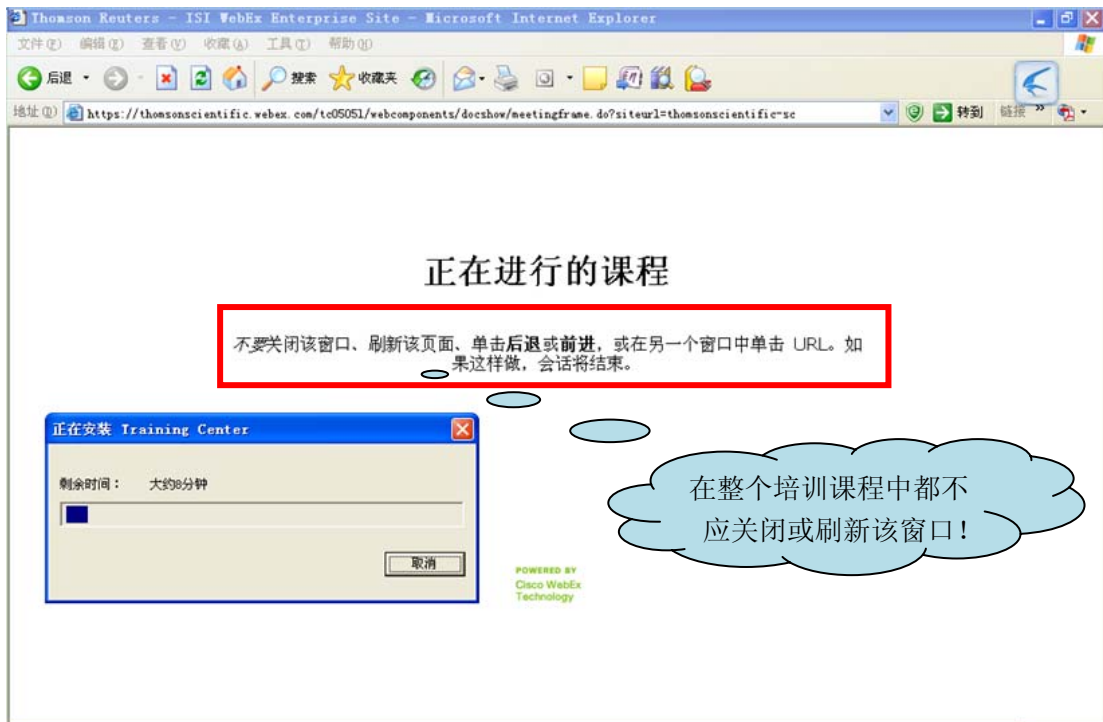

第五步： WebEx 界面操作——音频设置。在您收听课程时，您需要准备计算机耳麦进行收听。请在准备加入课程前连接好耳麦，并且保证您的电脑没有设置“静音”。安装完 WebEx 客户端软件后，系统会自动为您转接到 WebEx 培训课程界面中来。如果您已经连接好耳麦，则会弹出对话框提示您参加综合 VoIP 会议。

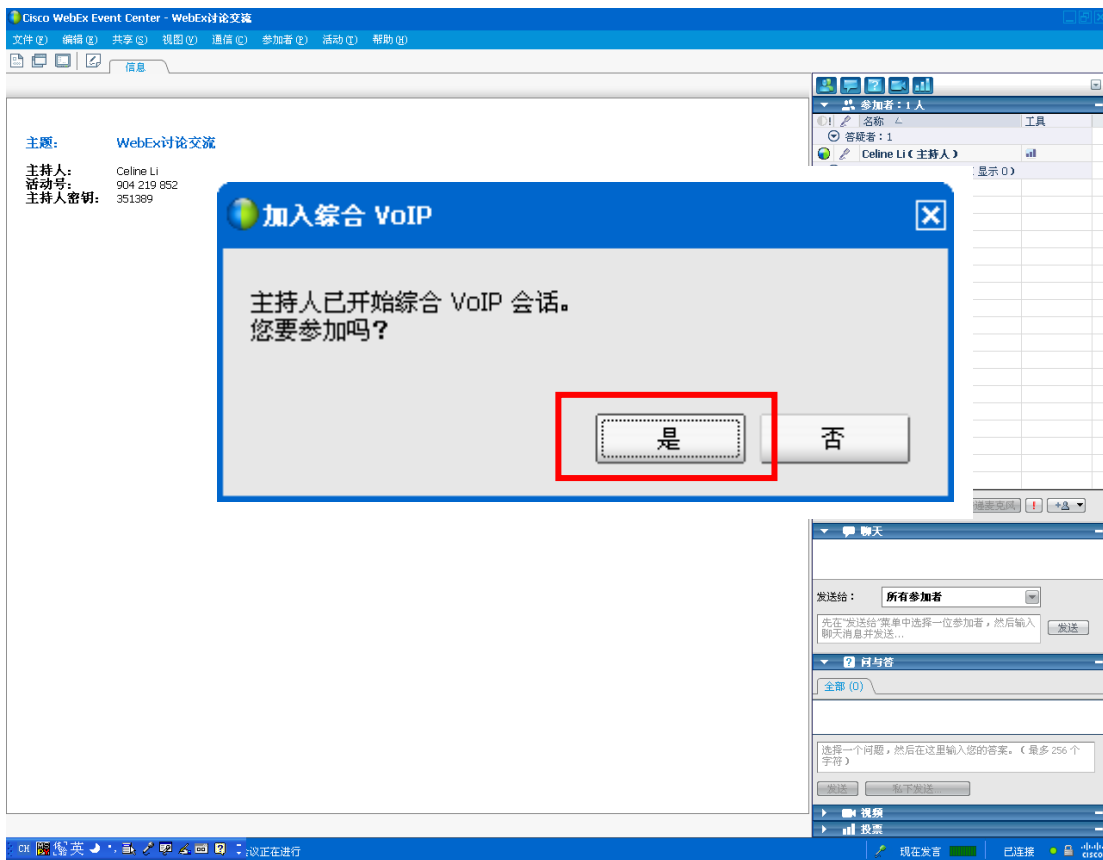

同样，您在第一次参加培训课程时，系统也会提示您安装“综合 VoIP”语音软件，您只需

按提示操作进行安装即可。整个安装过程需要 1-2 分钟。

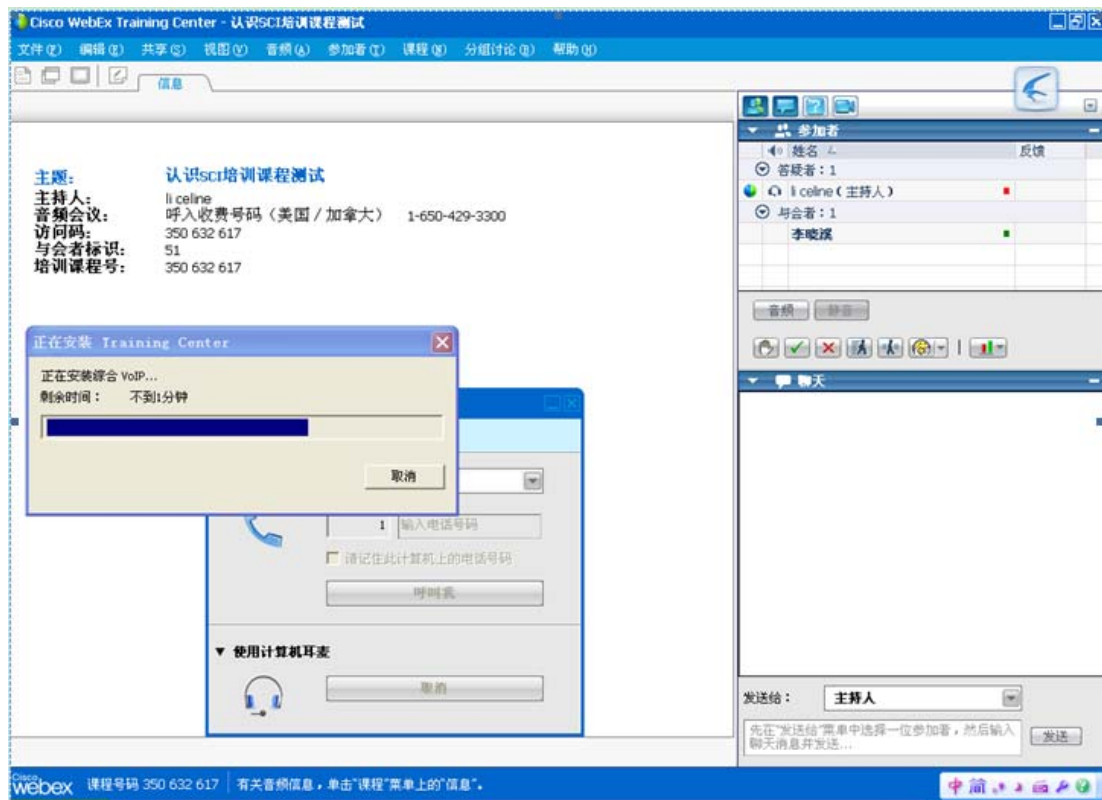

安装完成后, 会出现“音频设置向导”, 您只需按提示操作即可。

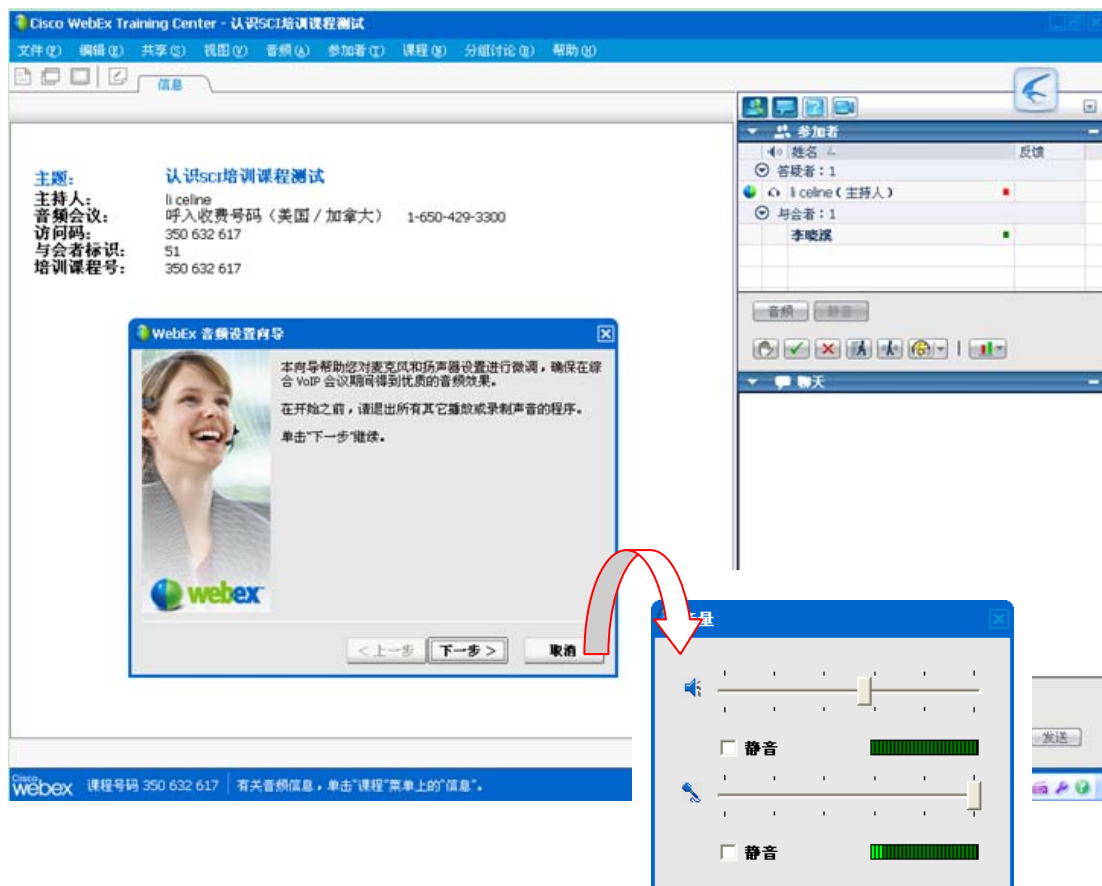

您也可以在页面顶部菜单打开“通信-综合 VoIP-开始会议”，并调节您的耳麦声音大小

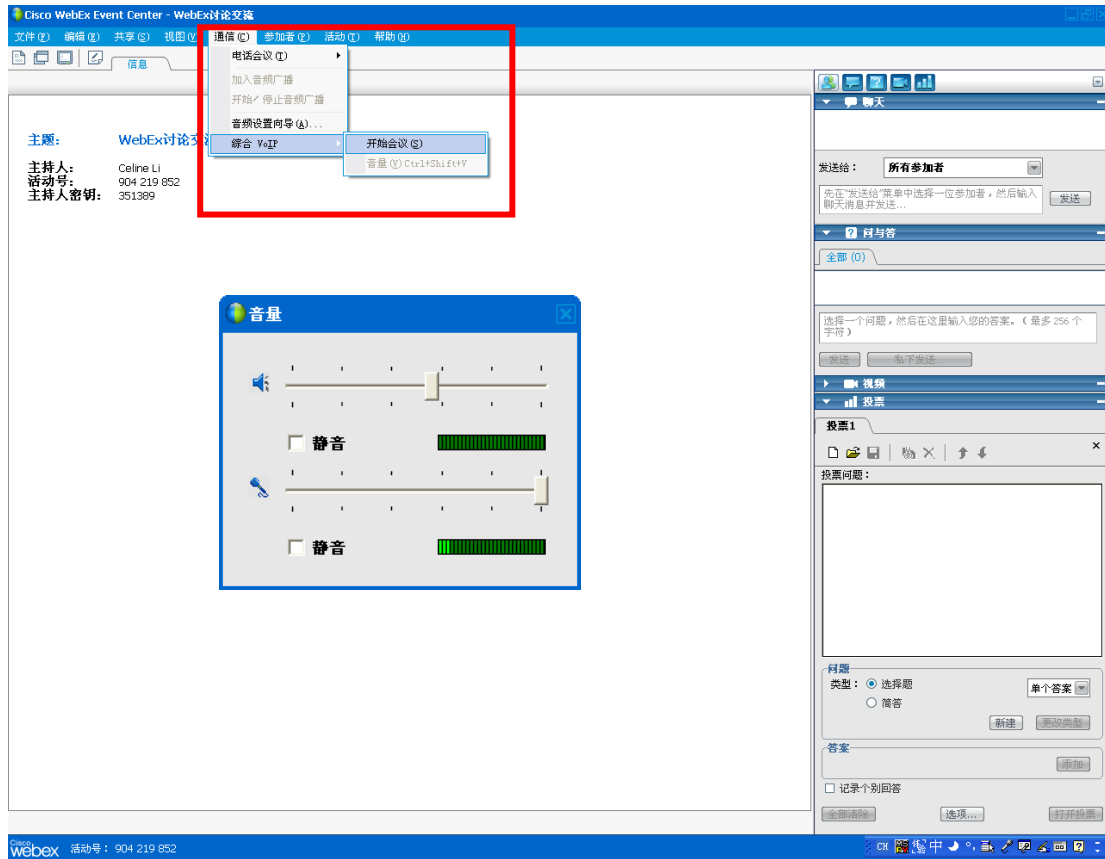

第六步： WebEx 界面操作——发言。

在培训结束后，您也可以来对主持人进行提问，你可以点击右方“参加者”面板下方的  选项，来向主持人举手提问，我们就会将麦克递交给您；您也可以通过“聊天”面板来和主持人进行提问。

